



COMUNE DI MASCALUCIA
PROVINCIA DI CATANIA
Ufficio di Protezione Civile Comunale

COMUNE DI NICOLOSI
PROVINCIA DI CATANIA
Ufficio di Protezione Civile Comunale



REGIONE SICILIANA
PRESIDENZA
DIPARTIMENTO REGIONALE DELLA PROTEZIONE CIVILE
SERVIZIO REGIONALE DI PROTEZIONE CIVILE PER LA PROVINCIA DI CATANIA
U.O.B. S8.02 PREVISIONE E PREVENZIONE DEL RISCHIO
IDROGEOLOGICO ED AMBIENTALE



NODO 2
SITO DI ATTENZIONE
VIA DEL BOSCO
INCROCIO VIA LIBERTA'

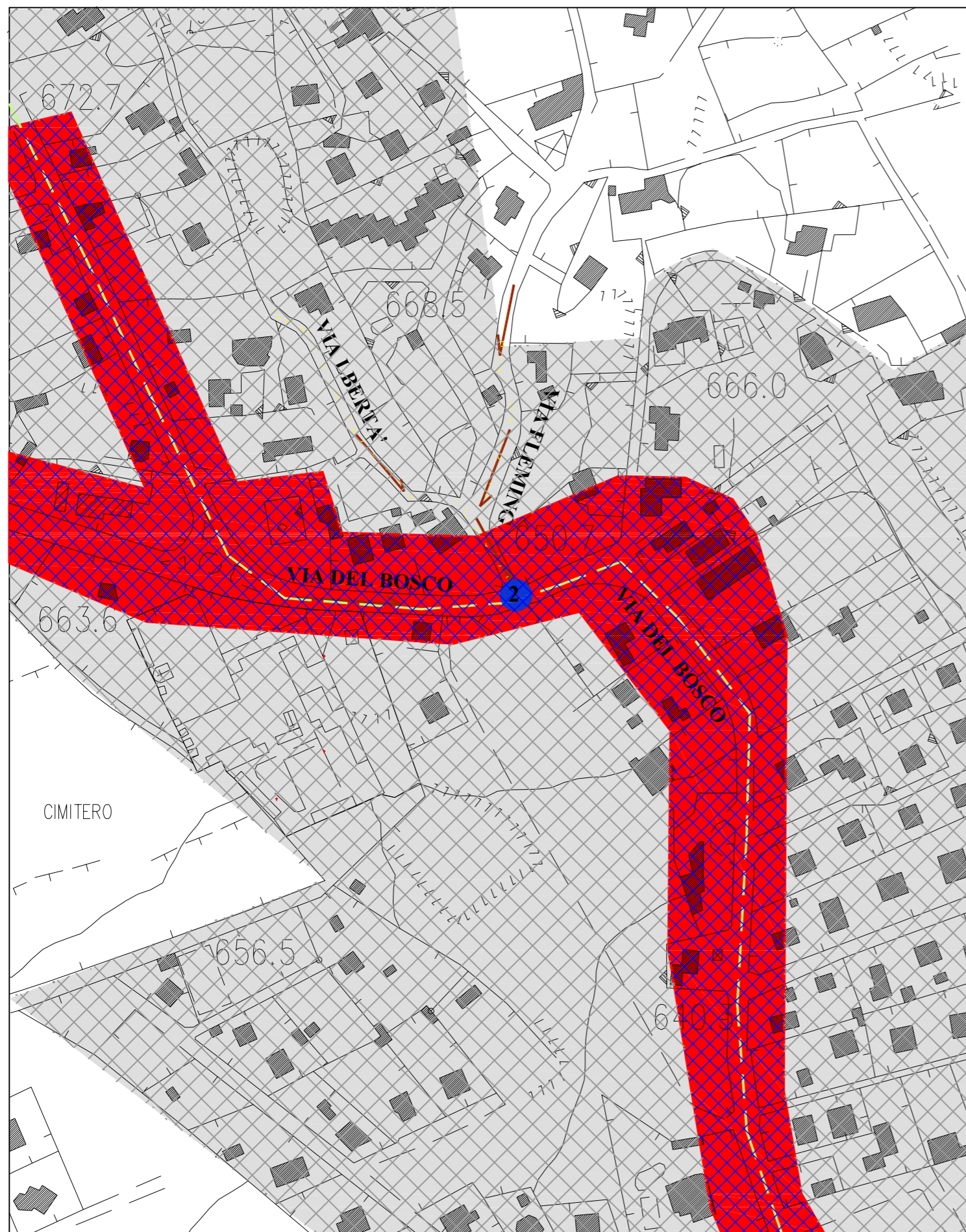

LEGENDA

VIA DEL BOSCO

DIREZIONE DEL FLUSSO DELLE ACQUE METEORICHE

AREA E STRADA A RISCHIO ALLAGAMENTO

ZONA INDIRETTAMENTE COINVOLTA

SITO D'ATTENZIONE

AREA A RISCHIO

NODO A RISCHIO ALLAGAMENTO

CANCELLI VV. UU. E VOLONTARI

EDIFICI SOGGETTI AD AFFOLLAMENTO

EDIFICI ADIBITI AD ATTIVITA' COMMERCIALI

EDIFICI ADIBITI A CIVILE ABITAZIONE

EDIFICI SENSIBILI

EDIFICI ADIBITI AD ATTIVITA' PRODUTTIVE

INFORMAZIONI DI DETTAGLIO E SCENARIO DI EVENTO

DENOMINAZIONE AREA CRITICA : VIA DEL BOSCO INCROCIO VIA LIBERTA'

CRITICITA' PER:	frana <input type="checkbox"/>	Breve descrizione: Le acque meteoriche riversandosi sulla via Del Bosco, con forte velocità, impediscono l'accesso da e verso la via Libertà, via di fuga per il comune di Mascalucia.
	inondazione <input checked="" type="checkbox"/>	Monitoraggio strumentale <input type="checkbox"/> Nessuno <input checked="" type="checkbox"/>
	mareggiata <input type="checkbox"/>	Monitoraggio a vista <input type="checkbox"/>
	altro <input type="checkbox"/>	Frequenti <input type="checkbox"/> Occasionali <input checked="" type="checkbox"/>

PRECEDENTI (S/N)	S			
PAI: PERICOLOSITA' (P1,P2,P3,P4,)	SITO D'ATTENZIONE			
PAI: RISCHIO (R1,R2,R3,R4)	R4	n.ro rif.	095-E-3MC-E01	scheda (S/N)
Aggiornamento	IN CORSO			
DRPC: PERICOLOSITA'(B,M,E,ME)				
DRPC: RISCHIO SPECIFICO (B,M,E,ME)		n.ro rif.	NUOVA	scheda (S/N) s
DRPC: RISCHIO TOTALE (B,M,E,ME)				
Aggiornamento				

BENI COINVOLTI

EDIFICI	ABITANTI	VIABILITA' INTERESSATA
Civile abitazione N°	Residenti autosufficienti N° 31	Statale <input type="checkbox"/>
Attività produttive N°	Residenti con handicap N°	Provinciale <input checked="" type="checkbox"/>
Tattici/strategici N°	Residenti allettati N°	Comunale <input checked="" type="checkbox"/>
Attività commerciali N°	Residenti con gravi patologie N°	Altro <input type="checkbox"/>
Edifici sensibili N°	TOT. ABIT. RESIDENTI N° 31	Note:
TOT. EDIFICI N°	TOT. RES. DA EVACUARE N°	

SCENARIO DI EVENTO

In caso di forti piogge, le acque provenienti da monte, per la forte pendenza della via Del Bosco, acquistando velocità, trascinano con sé tutto ciò che si trova sulla sede stradale. Inoltre in tale punto si accumulano anche le acque meteoriche che da via Fleming e da via Libertà confluiscono sulla via del Bosco.

MODELLO DI INTERVENTO

Nel caso di allerta meteo con criticità moderata (attenzione), se non piove i sindaci attiveranno i rispettivi presidi operativi e verificheranno i nodi a rischio. Se piove i Sindaci attiveranno mediante i presidi operativi i presidi territoriali ed il volontariato locale. Valuteranno l'opportunità di chiudere la via Del bosco a monte con i cancelli :
C2 (via Del Bosco-al confine con il territorio di Nicolosi)
C3 (via libertà- incrocio con la S.P.4/II), con segnaletica delle viabilità alternativa.
Comunicazione alla cittadinanza di non uscire dalle proprie abitazione per le avverse condizioni atmosferiche e non adoperare l' automobile se non per casi di estrema urgenza.
PERCORSI ALTERNATIVI: La circolazione veicolare, proveniente da Nicolosi e dalla Via Libertà e via Fleming sarà deviata sulla s.p.4/II direzione Belpasso o Pedara .